



# Der EMG-MEDEC-BIOGRAPH

## Energiemessung und Meridiananalyse

Alles muss fließen



# EMG-MEDEC-BIOGRAPH

**„Ein Mensch dessen Chi kräftig ist, wird von keiner Krankheit befallen.“**

(nach „Huangdi Nei Jing“, dem weltweit ältesten medizinischen Buch, 2.500 Jahre alt)

**Sie kennen Ihren Blutdruck, Ihren Blutzuckerspiegel, Ihren Cholesterinspiegel und Ihren Ruhepuls? Dann sollten Sie auch Ihr Energieniveau kennen!**

## Was ist der EMG-MEDEC-Biograph?

Der Biograph ist ein leistungsfähiges Energiemess- und Diagnosesystem, das die regulative Kapazität des menschlichen Körpers und den Gesundheitszustand von Organen, Nervensystem, Bindegewebe, Immunsystem etc. definiert, indem es den Widerstand der Meridiane misst und Unregelmäßigkeit im Energiehaushalt sichtbar macht. Die Messung erfolgt an 40 definierten (Standard-) Meridianend- und Anfangspunkten, welche nach der traditionellen chinesischen Medizin bzw. nach Voll den Energiezustand und damit den Gesundheitszustand sowie deren Tendenzen festlegen.



## Wie arbeitet der EMG-MEDEC-Biograph?

Auf völlig schmerzlose Weise und innerhalb weniger Minuten kann ein vollständiges Bild des energetischen Zustands des Körpers erstellt, ein Einblick in die Hauptursachen der Befindlichkeitsstörungen genommen werden und der energetische Problembereich lokalisiert werden. Die Messungen zeigen auch das Bestehen von chronischen Belastungen (Umgebungsursachen, Emotionen, Krankheitsherde usw.) noch vor dem Auftreten von fühlbaren oder pathologischen Symptomen auf.

An 40 Mess-Punkten (10 an jeder Hand und jedem Fuß) wird bioelektronisch mit einer speziellen Prüfspitze objektiv die Energie gemessen.

Jeder Punkt zeigt die Aktivität einer weithin bekannten und beschriebenen Gruppe von Organen und Funktionen. Diese Organ-Gruppen werden in der traditionellen chinesischen Medizin (TCM) seit mehreren tausend Jahren verwendet und ebenso auch in der westlichen Medizin, zum Beispiel in den Raumfahrtprogrammen, bestimmt und behandelt. Verglichen mit anderen Messmethoden produziert die Biograph-Mess-Einheit den geringsten elektronischen Aufladungs- und mechanischen Andruck und beeinflusst dabei kaum den menschlichen Körper. Die Software erzeugt Grafiken, in denen die energetische Situation des Patienten mit Gesundheitsstandards verglichen wird, resultierend aus einer großen wissenschaftlichen Forschung bei 22.500 Patienten.



Messung mittels des Handgriffels (Elektrode)

# Was sind Meridiane?

Im menschlichen Körper fließen ununterbrochen elektrische Ströme. Sie können an Leiterbahnen (Nerven) gebunden sein, aber auch frei fließen, wie man am überall ableitbaren EKG erkennen kann.

Meridiane sind die Energieflusslinien im Körper. Sie verbinden alle Teile des Organismus miteinander. Auf den Meridianen liegen ganz besondere Punkte, die Akupunkturpunkte.

Die Meridiane bezeichnen Funktions- und Regelkreise, und entsprechen nicht ausschließlich den nach ihnen benannten Organen.

Diese Meridiane sind vergleichbar mit den Stromleitungen eines Hauses, die das gesamte Gebäude mit Energie versorgen. Diese sind in der Wand verputzt, und an bestimmten Stellen befinden sich Steckdosen, wo die Energie abgenommen werden kann. Oder vergleichbar mit einer Autobahn, auf der ununterbrochen der Verkehr fließt.

Der Energiefluss dieser Meridiane ist beim gesunden Menschen kräftig und ausgewogen, aber beim zur Krankheit neigenden, unausgewogen und verändert.

Für uns ist nicht so sehr wichtig, warum sich der Energiezustand verändert hat, sondern wie wir ihn wieder ins Gleichgewicht bringen.

Kommen wir zurück auf das Beispiel mit der Autobahn. Wenn irgendwo auf der Autobahn ein LKW umgefallen ist, und der Verkehr ins Stocken gerät oder ganz blockiert ist, ist es für uns irrelevant, warum der Unfall passiert ist. Ob der Fahrer eingeschlafen ist oder die Herrschaft über das Fahrzeug verloren hat, ist nicht so wichtig wie die Wiederherstellung des Verkehrsflusses.

Auch auf den Körper bezogen ist unsere Aufgabe nicht die Diagnose, sondern die Energetisierung und Regeneration der körpereigenen Energien und dabei Sorge zu tragen, dass die Energie fließt und nicht blockiert ist. Dabei bedienen wir uns der ganzheitlichen Betrachtung der Funktions- und Regelkreise.



Meridiansymmetrie

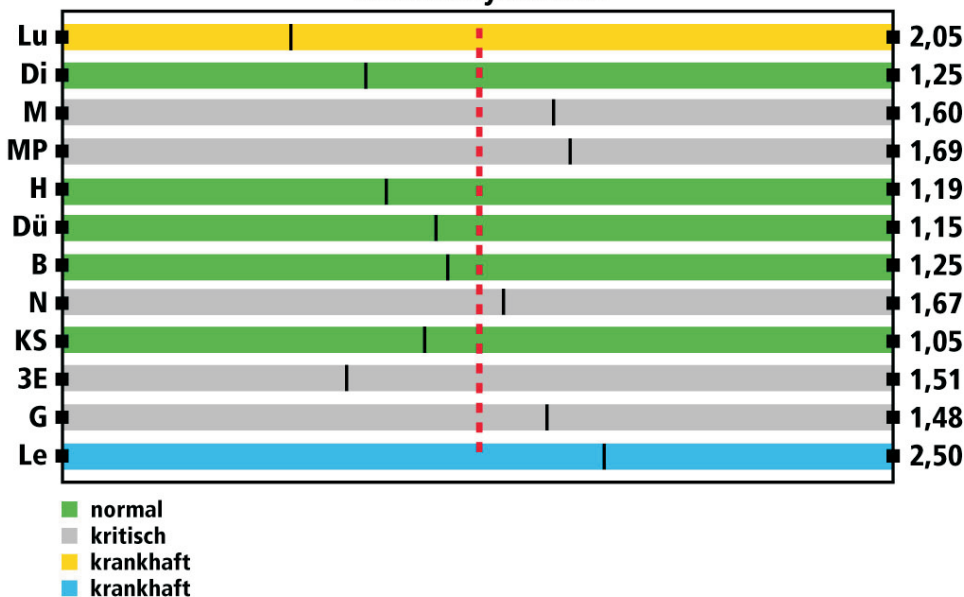

# Die Meridiane des Körpers

## Lungen Meridian (Lu)

Die Lunge repräsentiert auch die Bronchien, das Immunsystem (Abwehr von Infektionen), Allergien und die Haut. Psychisch: Kommunikationsprobleme.

## Dickdarm Meridian (Di)

Der Dickdarm repräsentiert außer Störungen des Stuhlganges auch das Lymphsystem des Darms, das durch negative Inhalte des Stuhles (z.B. Gifte, Schwermetalle) belastet wird. Psychisch: Bindungen, Verlustangst.

## Magen Meridian (M)

Der Magen repräsentiert vor allem seine Produktion von Verdauungssäften, z.B. seiner Säure. Energieüberschuss bedeutet Übersäuerung. Psychisch: Sich ärgern.

## Milz Pankreas Meridian (MP)

Milz / Pankreas repräsentieren auch die Blut- und die Lymphzusammensetzung sowie deren Belastungen, vor allem durch Eiweiße. Sie werden beeinträchtigt von Stress, Wellen und Strahlen jeder Art und Toxinen. Psychisch: Grübeln.

## Herz Meridian (H)

Der Herzmeridian steht auch für die Blutgefäße (Arterien), für die Sauerstoffversorgung des Körpers und für seelischen Stress (Annehmen/Ablehnen von Menschen).

## Nieren Meridian (N)

Die paarigen Nieren sind zuständig für die Exkretion, aber auch für Muskeln einschließlich ihrer Verkrampfungen sowie das Bindegewebe. Folge können Nierensteine sein. Psychisch: Eigenwilligkeit, Sturheit.

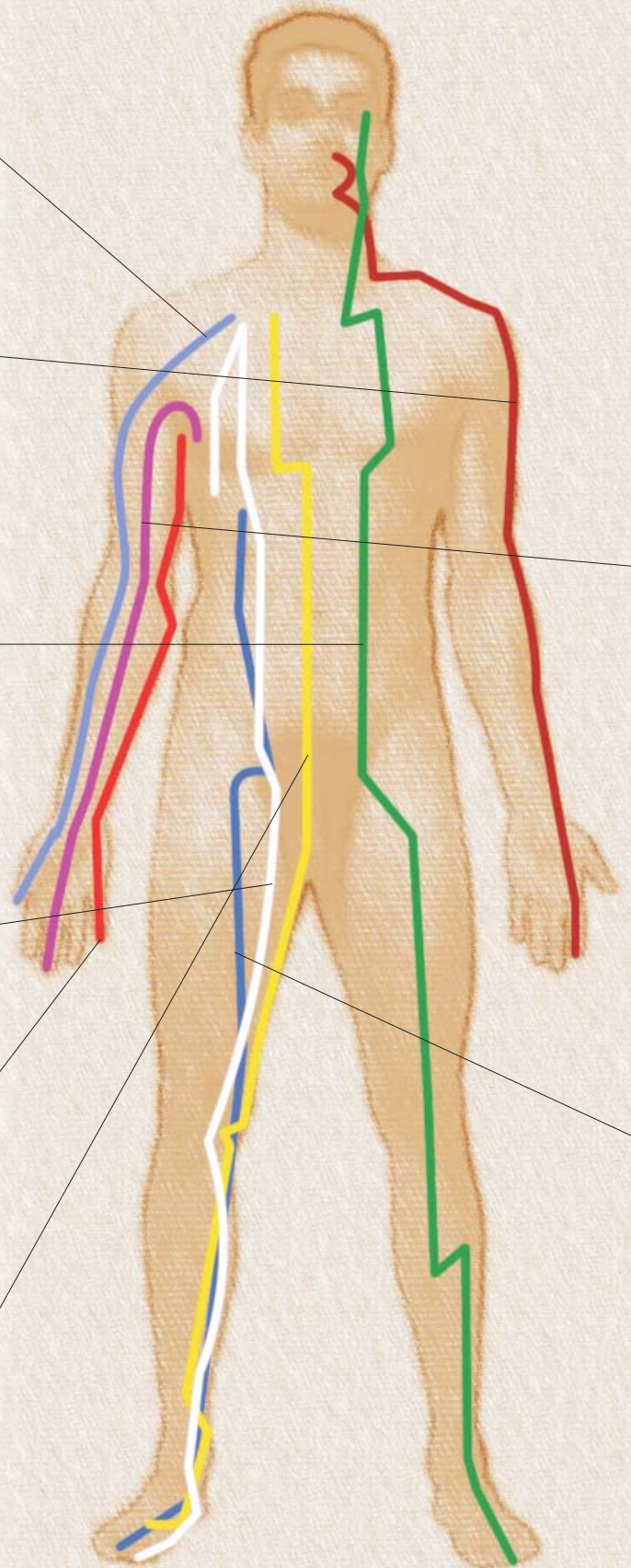

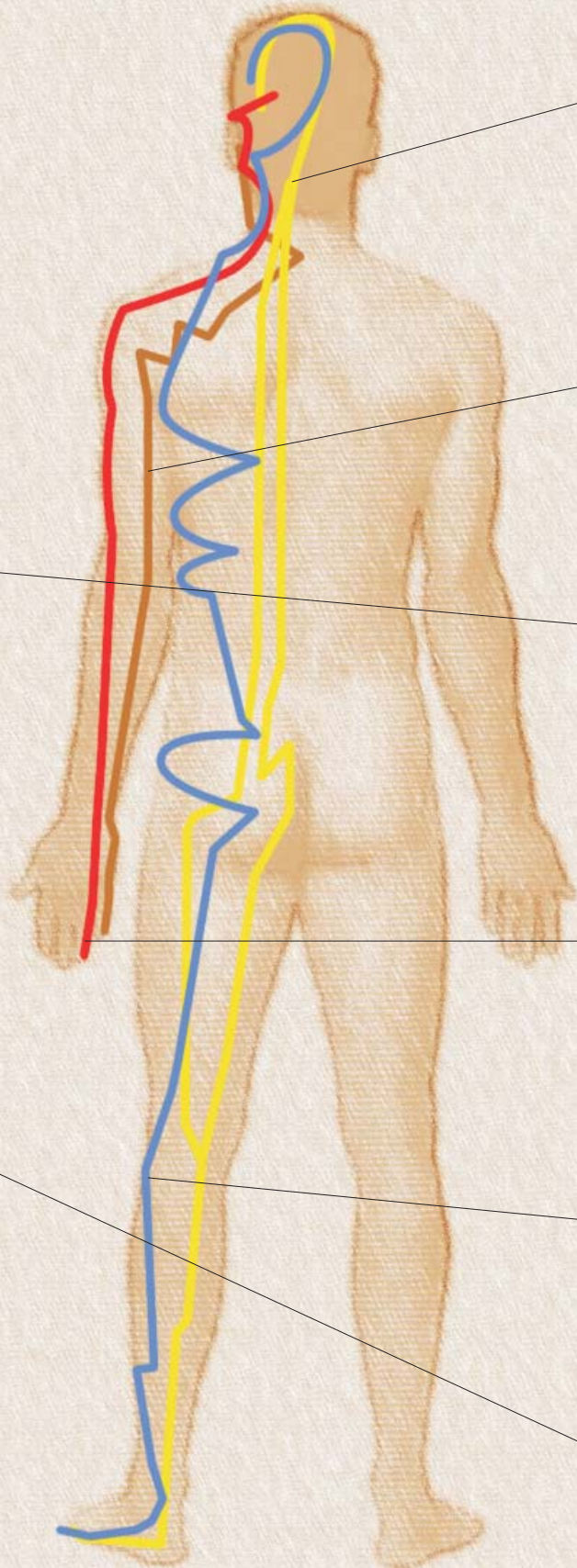

### Blasen Meridian (B)

Die Harnblase repräsentiert den gesamten Unterleib (auch Prostata, Uterus, Hoden, Eierstöcke), somit auch die Sexualität. Die Lebenskraft Qi (Chi) entsteht zum großen Teil dort. Psychisch: Auflehnung, negative Grundhaltung.

### Dünndarm Meridian (Dü)

Der Dünndarm repräsentiert nicht nur seine Schleimhaut, sondern auch die des Nasen-Rachen-Raums. Wichtig ist eine gute Besiedelung mit Bakterien, anstelle von Pilzen und Parasiten. Psychisch: Belastungen verdauen.

### Kreislauf Meridian (KS)

Der Kreislauf (=Pericard, =Meister des Herzens) repräsentiert neben Blutdruck und Durchblutung (Wärme von Händen und Füßen) auch das Bejahen des Lebens. Die Libido hängt damit zusammen. Psychisch: Leben als Druck.

### Dreifach Erwärmer Meridian (3E)

Der 3-fach-Erwärmer beinhaltet alle Hormondrüsen und deren Steuerung. Sie aktivieren den Stoffwechsel und produzieren damit "Power". Psychisch: Ungeduld, Hektik.

### Gallenblasen Meridian (GB)

Die Gallenflüssigkeit entgiftet und erleichtert den Körper. Im Kopf hat sie Einfluss auf das Gehirn, die Augen und die Ohren. Psychisch: Wut, Zorn.

### Leber Meridian (Le)

Die Leber ist das Labor, sie leistet den gesamten Stoffwechsel. Sie repräsentiert auch die Adern, an den Beinen wie auch die Hämorrhoiden. Psychisch: Kummer, beleidigt sein.

# Philosophie des Meridian-Diagnose-Systems

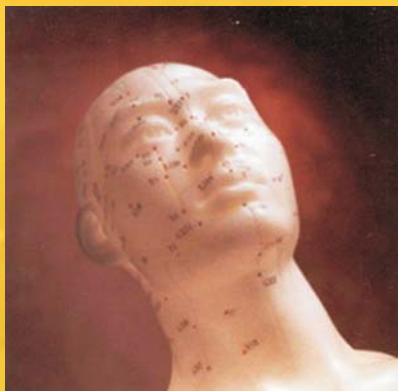

EMG-MEDEC-BIOGRAPH® ist im wissenschaftlichen Sinne ein erprobtes (Weltraumfahrt) Messinstrument zur parametrischen Darstellung der Energiehaushalte des menschlichen Körpers.

Damit sind eine energetische Analyse, reproduzierbare schnelle kostengünstige Diagnosen, Therapievorschlage und Therapiekontrollen moglich, als optimale Hilfe fur Arzt und Patienten.

Der BIOGRAPH® ist zwar ein Apparat, stellt aber keine Apparatemedizin dar. Das Gerat ermoglicht die Erfassung, Objektivierung und Quantifizierung dessen, was im Korper des Patienten existiert und stattfindet. Sensor oder Messgerat ist also der Korper selbst, der EMG-MEDEC-BIOGRAPH® ist nur das angeschlossene Registriersystem.

Die Grundidee ist, dass man den Korper nicht manipulieren und ihm nichts aufkrotroyieren sollte, sondern dass man ihn befragt: zum einen bezuglich der Diagnose, zum anderen nach der bestmoglichen Therapie.

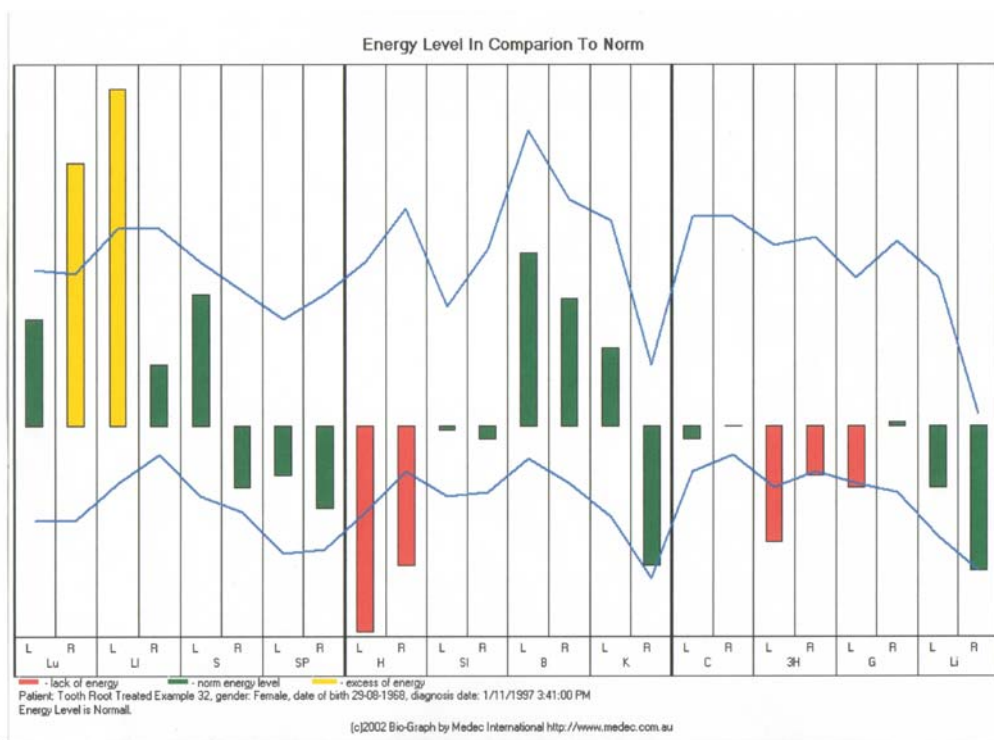

Beispielauswertung - Energielevel im Vergleich zur Norm

## Die Analyse der Messungen

In der Grafik Energieniveau im Verhaltnis zur Norm werden die bewerteten Balken in unterschiedlichen Farben dargestellt um den Zustand des Meridians zu zeigen.

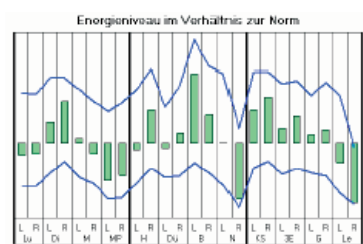

Energie in der Norm (grun)

Die Messwerte liegen im Bereich zwischen ca. 1000 bis 2000 k-Ohm.

keine Dysbalancen

Hinweis BioStimulanz: Regulationsanregung des Korpers mit harmonisierenden Programmen und mittlerer Intensitat 3.

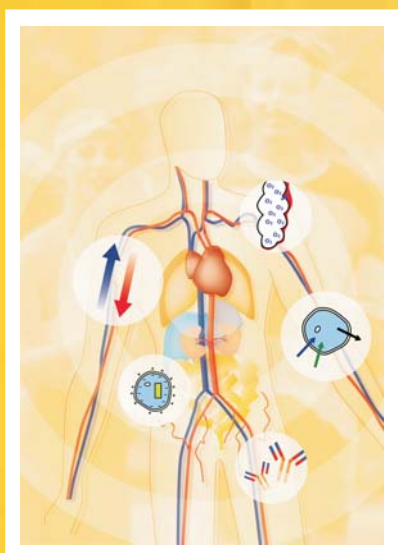

## Energieüberschuss (gelb)

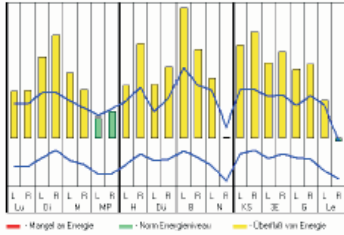

Liegen die Messwerte unter 1000 k-Ohm, spricht man von einer Hyper- oder Überfunktion. Meist sind Entzündungen, Übersauerung und energetische Stauungen die Ursache für den Energieüberschuss. Hinweis BioStimulanz: Beruhigung des Körpers mit sedierenden Programmen. Je höher der Überschuss, desto sanfter die Intensität.



## Energiemangel (rot)

Liegen die Messwerte über 2000 k-Ohm, spricht man von einer Hypo- oder einer Unterfunktion. Sehr oft zeigen sich hier Stoffwechselstörungen oder Mangelercheinungen.

Hinweis BioStimulanz: Anregung des Körpers mit energetisierenden Programmen. Je höher das Defizit, desto sanfter die Intensität.

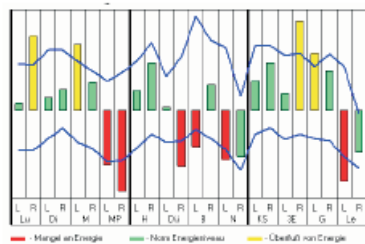
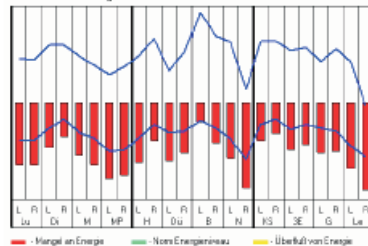

## Ungleichgewicht (rot und gelb)

Liegen sowohl Messwerte vor, die Energiearmut darstellen, als auch Werte, die zu Überschuss tendieren, spricht man von energetischem Ungleichgewicht. Hinweis BioStimulanz: Anregung des Körpers mit harmonisierenden Programmen zum Energieausgleich mit mittlerer Intensität 3.

Ziel der BioStimulation ist es, Mangelzustände, Ungleichgewicht sowie Energieüberschuss in die Norm zu bringen und die energetische Balance wieder herzustellen.

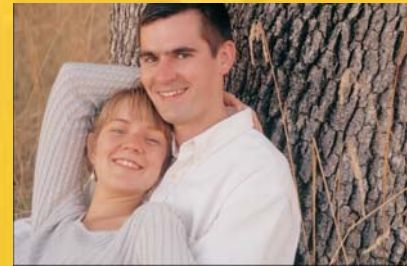

## Blockaden

Fließt die Energie nicht mehr, ist der Meridian blockiert. Zur Erkennung einer Blockade müssen mehrere Messungen gemacht werden. Eine Blockade ist dann vorhanden, wenn bei den mind. drei Messungen keine oder nur eine geringfügige Änderung des Messwertes auftritt.

Eine Blockade, die sich nicht durch die regulationsfördernde Wirkung der BioStimulation lösen lässt, gehört zur Abklärung an einen Biograph-Arzt, einen Komplementärmediziner oder einen Heilpraktiker weiter verwiesen.

Es könnten Narben, Foci z.B. im Zahnbereich, eine längere Kortisonbehandlung oder andere physiologische Probleme die Ursache sein. Diese sollen vom Arzt oder Therapeut gefunden werden.

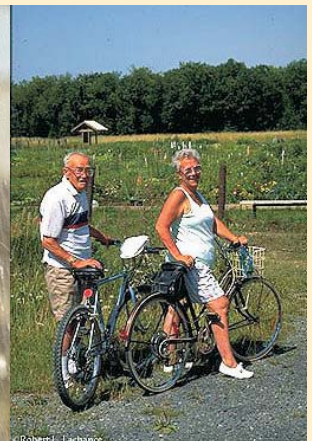
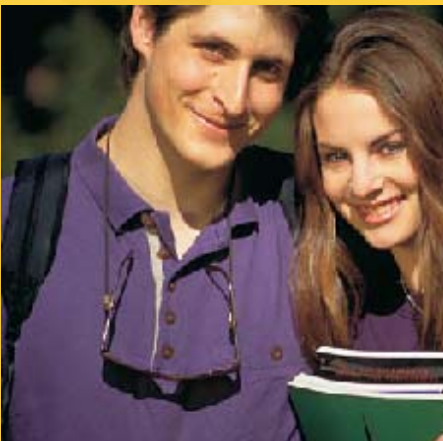

## EMG - Energie Medizin & Gesundheit

Ihr EMG-Fachberater:

Herausgeber:  
EMG, Jörg Kunde  
[www.EMG-Berlin.de](http://www.EMG-Berlin.de)  
Tel. +49 - 30 - 9 82 38 24